

Beoordeling:

De film Close is als volgt beoordeeld:

Zeer goed : 62 %
Goed : 34 %
Minder goed : 4 %
Slecht : 0 %

Waarderingscijfer Filmligaleden : 8.72
Waardering IMDB : 7.8

Nieuws vanuit het bestuur:

Alweer de laatste film voor wij ertussenuit gaan voor het zomerreces. Maar de vrijwilligers van de Filmliga zitten niet stil. Zij gaan in de zomermaanden door met het selecteren van films, om u ook volgend seizoen weer te verrassen met de pareltjes uit het grote aanbod aan films. Wij wensen u een zonnige zomer en hopen u allen in september weer terug te zien.

Kijk voor de filmtrailer en ander nieuws op onze website

www.filmligaoss.nl

Volg ons op Facebook en Instagram



Mogelijkheden van lidmaatschap
- Abonnement waarbij het lidmaatschap is inbegrepen: € 52,50
- Lidmaatschap € 27,50, waarbij per voorstelling een entree-kaartje moet worden gekocht van € 5,00

FILMLIGA OSS
Voorzitter: Irma Joosten
Filmkeuze: Miriam van den Brink
Peningmeester: Jaap van Seters
Organisatie: Harry Loeffen
Secretariaat: Ellen van Asch, tel: 06-18555042
info@filmligaoss.nl

Rabobank IBAN NL 27RABO0140409300 t.n.v. Filmliga Oss

www.filmligaoss.nl

Druk: Kluytmans Drukwinkel Oss

FILM LIGA

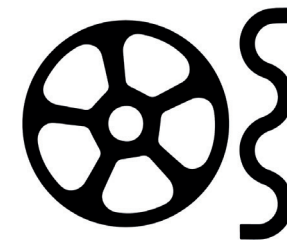

De grootste filmclub van Nederland

Folder 560 tiende film

Seizoen 2022/2023

Alle voorstellingen: De Lievekamp, Rabozaal

Dinsdag 9 mei 16.00 en 20.00 uur
Woensdag 10 mei 16.00 en 20.00 uur
Donderdag 11 mei 16.00, 19.00 en 21.30 uur

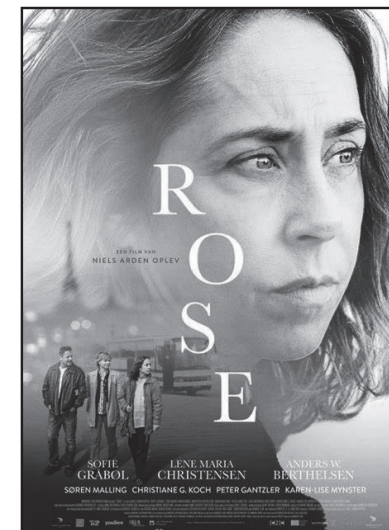

ROSE

Land : Denemarken
Jaar : 2022
Genre: Tragikomedie
Regie : Niels Arden Oplev
Cast : Sofie Gråbøl, Lene Maria Christensen, Anders W. Berthelsen, Søren Malling, Luca Reichardt, Ben Coker
Duur : 106 minuten

Als ze nog maar net in de bus is gestapt, trekt Inger al snel de aandacht van de rest van het reisgezelschap. Was het wel handig om een vrouw met een schizofrene stoornis op deze georganiseerde busreis mee te nemen? Als het aan haar zus Ellen ligt, moet dat kunnen. Ze mag juist weleens normaler worden behandeld; niet steeds aan de antidepressiva, evenmin steeds maar makkelijk in een rolstoel en zeker niet om de haverklap naar haar overbezorgde moeder bellen. In de film *Rose* stappen we met Ellen en haar echtgenoot Vagn in een groepsreis per bus richting de Franse hoofdstad.



Ook Ellens zus Inger (Gråbøl) is van de partij. Inger lijdt aan schizofrenie en woont in een inrichting. Ze leidt daar een vrij normaal leven, maar is gevoelig voor (teveel) prikkels. Inger kan precies zeggen wanneer ze schizofreen werd. Ze was net 18 toen haar grote liefde Jacques, een oudere, getrouwde Fransman, haar dumpte in... let wel, hartje Parijs. 'Hij was wel heel goed in bed', vertelt Inger nog plompverloren aan het

geïnteresseerde zoontje van een meereizend echtpaar, dit tot afgrijzen van de vader. Het lijkt er niet op dat Parijs de ideale plek is om eens lekker tot rust te komen.



Met veel gevoel draagt regisseur Niels Arden Oplev er zorg voor dat in zijn film realistische mensen worden neergezet. Natuurlijk zijn er in zo'n reisgezelschap spanningen en die kunnen soms flink oplopen. Hij baseerde zijn scenario op eigen familie-ervaringen met één van zijn zusters. De rol van de schizofrene Inger mocht natuurlijk geen karikatuur worden. Tijdens het casten vond regisseur Oplev de ideale actrice voor de hoofdrol, Sofie Gråbøl. Helaas stond zij niet op het kandidatenlijstje 'Best Performance by an Actress in a Leading Role' bij de Oscaruitreiking, afgelopen maart. Op dat podium had ze niet misstaan, want ze speelt echt de sterren van de hemel. De film *Rose* wordt een trip om nooit meer te vergeten en dat met hartelijke dank aan de kleurrijke stadsgids Inger, die gaandeweg de film

iedereen voor zich weet te winnen. Aan het eind van de film is er nog één vraagteken over: de titel van de film, *Rose*. Deze slaat in ieder geval niet op het tijdloze chanson "La Vie en Rose" van Édith Piaf. Nee, *Rose* verwijst naar Ingers alter ego, één van de ongetwijfeld vele die ze rijk is. Wie ik bedoel? Een hint: Parijs, 31 augustus 1997. Bon Voyage.



De Filmkeuzecommissie

Bronnen: Film Totaal